

POHLED Z ULICE DOM.NÁM.

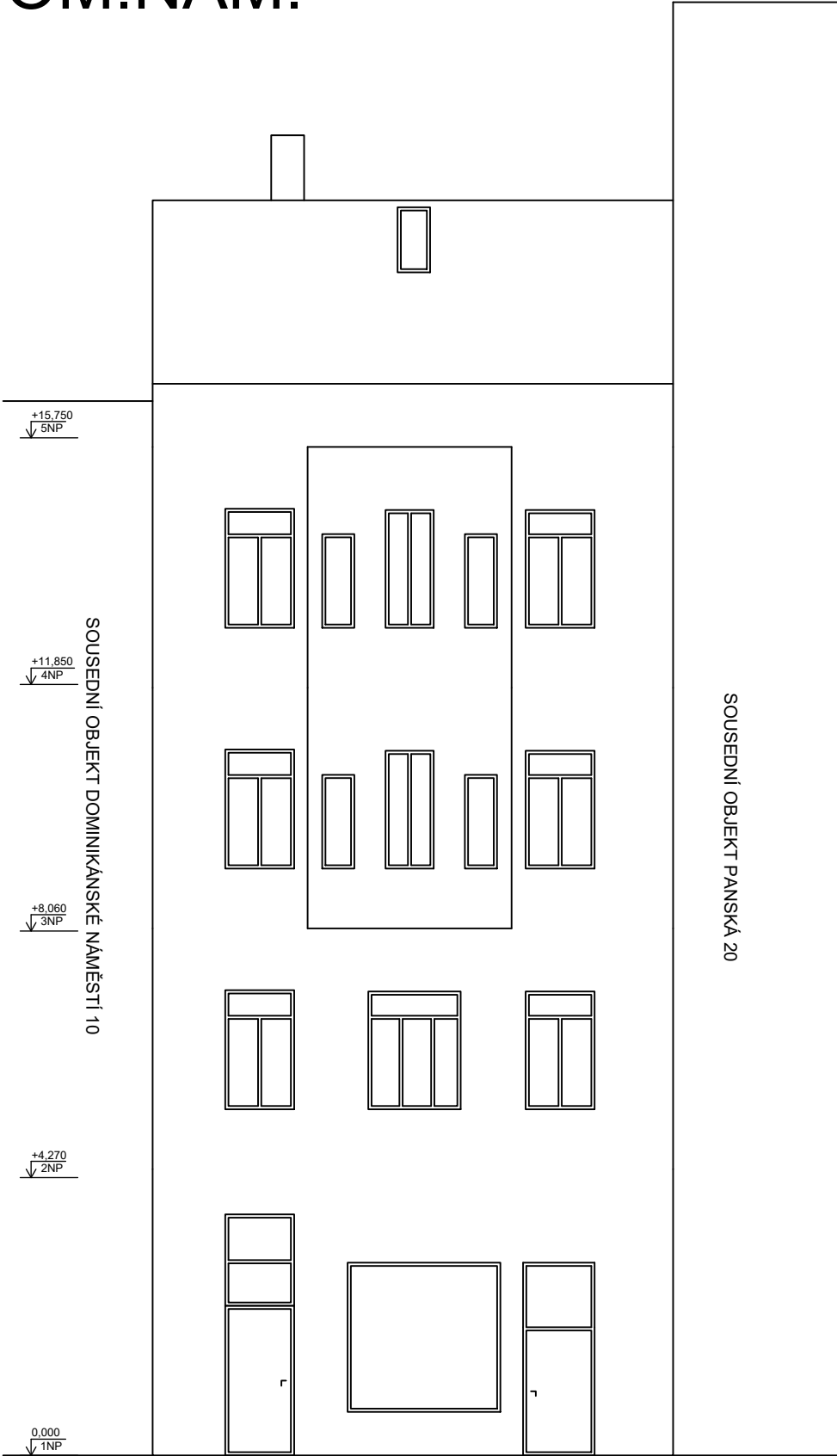

±0,000 = PODLAHA V 1.NP - NÁVRH

ZHOTOVITEL:
GENERÁLNÍ PROJEKTANT:
ZODPOVĚDNÝ PROJEKTANT:
KONTROLOVAL:
VYPRACOVAL:
INVESTOR:

ATELIÉR, SVATOPLUKA ČECHA 35, 612 00 BRNO
ING. ARCH. MICHAL KRISTEN
ING. MARTIN RYCHTECKÝ
ING. MARTIN RYCHTECKÝ
ING. MICHAL VALENTA
STATUTÁRNÍ MĚSTO BRNO

BYTOVÝ DŮM (33)
DOMINIKÁNSKÉ NÁMĚSTÍ 195/11, BRNO, 602 00

STUPEŇ PROJEKTU:
ZAKÁZKOVÉ ČÍSLO:
DATUM:

PASPORTIZACE
M17_418
06/2018

POHLED Z ULICE DOM.NÁM.

STAVEBNÍ ČÁST

MĚŘÍTKO:
ČÍSLO VÝKRESU:

M 1:100
D-07

